

LEGENDA DEGLI INTERVENTI EDIFICIO SCOLASTICO

A	OPERE DI MIGLIORAMENTO SISMICO TRAMITE RINGROSSO DEI PILASTRI MEDIANTE INCAMICCIATURA IN ACCIAIO
B	ELIMINAZIONE DELLE ORNIE ESISTENTI E SOSTITUZIONE DEI DAVANZALI E SOGLIE
C	RIMOZIONE DEGLI INFISSI ESTERNI, ADEGUAMENTO DIMENSIONALE DEI VANI FINESTRA E POSA IN OPERA DI NUOVI INFISSI IN PVC
D	POSA IN OPERA DI FRANGISOLE IN ALLUMINIO IN SOSTITUZIONE DELLE GRATE IN FERRO
E	POSA IN OPERA DI CAPPOTTO TERMICO CON FIBRA DI LEGNO Sp. 10 cm
F	RIMOZIONE BATTISCOPA ESISTENTE, POSA IN OPERA DI PAVIMENTAZIONE ANTISCIVOLO E SGUSCIA IN PVC
G	POSA IN OPERA DI CONTROSOFFITTO IN CARTONGESSO E COIBENTAZIONE IN LANA DI ROCCIA
H	SOSTITUZIONE DEI CORPI ILLUMINANTI CON APPARECCHI A LED
I	INCREMENTO APPARECCHIATURE RIVELATORE FUMI PER CONTROSOFFITTO
J	MANUTENZIONE STRAORDINARIA MANIGLIONI ANTIPANICO
K	ISTALLAZIONE DI CONDIZIONATORE MONO SPLIT LOCALE LAVANDERIA E LOCALE CUCINA (Totale N.2 SPLIT)
L	MANUTENZIONE ORDINARIA DELLE PRESE E DEGLI INTERRUITORI ELETTRICI
M	ISTALLAZIONE DI PANNELLI ACUSTICI DEL TIPO "PHONOLOOK SOLUTION"
N	SMONTAGGIO E RICOLLOCAZIONE DELLE PORTE ESISTENTI PREVIA REALIZZAZIONE DI ARCHITRAVE
O	AGGIUNTA DI PARASPIGOLI E PARAURTI PER TERMOSIFONI IN GOMMA ANTITRAUMA
P	SMONTAGGIO E RIMONTAGGIO DEI RADIATORI IN ALLUMINIO
Q	TINTEGGIATURA DEGLI AMBIENTI PREVIA POSA IN OPERA DI TESSUTI IN FIBRA DI VETRO DEL TIPO "GAVATEX"
R	MANUTENZIONE ORDINARIA DEI SANITARI
S	REALIZZAZIONE DI TRAMEZZATURA DIVISORIA IN BLOCCHI DI LATERIZIO CON AGGIUNTA DI NUOVA PORTA IN ALLUMINIO
T	SMONTAGGIO E RIMONTAGGIO DEL RACK
U	APERTURA VANO FINESTRA E POSA IN OPERA DI INFISSO A DUE ANTE SCORREVOLI
V	AGGIUNTA DI NUOVO RADIATORE IN ALLUMINIO
W	MANUTENZIONE STRAORDINARIA IMPIANTO CUCINA E LAVANDERIA
X	MANUTENZIONE STRAORDINARIA DEI SERVIZI IGIENICI, SOSTITUZIONE DEI PEZZI IGIENICI, DEI RIVESTIMENTI E DELLE PAVIMENTAZIONI
Y	MANUTENZIONE ORDINARIA IMPIANTO ANTICENDIO E AGGIUNTA SEGNALETORI VIA DI ESODO
Z	RIMOZIONE E NUOVA COLLOCAZIONE DI PANNELLO ATTICOLUMINOSO E PULSANTE DI ALLARME ANTINCENDIO
1	ADEGUAMENTO VANO COME DA NORMA D.M. 236/89 E NUOVA COLLOCAZIONE TERMOSIFONE IN ALLUMINIO
2	SOSTITUZIONE DEI BOILER ELETTRICI PER ACQUA CALDA SANITARIA

LEGENDA DEGLI INTERVENTI SPAZI ESTERNI DI PERTINENZA

A	PITTURAZIONI PARTI IN FERRO PREVIA PREPARAZIONE DI SOTTOFONDO
B	SMONTAGGIO E MANUTENZIONE STRAORDINARIA IMPIANTO ELETTRICO E ILLUMINAZIONE ESTERNA CON SOSTITUZIONE DEI CORPI ILLUMINANTI
C	RIPARAZIONE INTONACO MURI DI CONFINTE
D	MANUTENZIONE E RIPRISTINO DELLE PAVIMENTAZIONI ESTERNE
E	SPAZIO GIOCO ESTERNO CON PAVIMENTAZIONE ANTITRAUMA IN GOMMA COLATA E REINIZIONE DI PROTEZIONE
F	MANUTENZIONE STRAORDINARIA DEI CANCELLI ESTERNI
G	ADEGUAMENTO RAMPA DI INGRESSO NEL RISPETTO DEL D.M. 236/89
H	NUOVA BOTOLA D'INGRESSO AL PIANO CANTINATO
I	SOSTITUZIONE DELLE GRIGLIE DI AREAZIONE DEL PIANO SEMINTERRATO E DEL PIANO CANTINATO
J	MANUTENZIONE ORDINARIA LOCALE IMPIANTO CALDAIA
L	SMONTAGGIO E RICOLLOCAZIONE DEL CANCELLO INTERNO DI PROTEZIONE
M	RIFACIMENTO DEL TAPPETINO DI USURA DEL MANTO DI ASFALTO
N	RIFACIMENTO DELLE PAVIMENTAZIONI ESTERNE CON PAVIMENTO IN GRES
O	TINTEGGIATURA DELLE FACCIATE

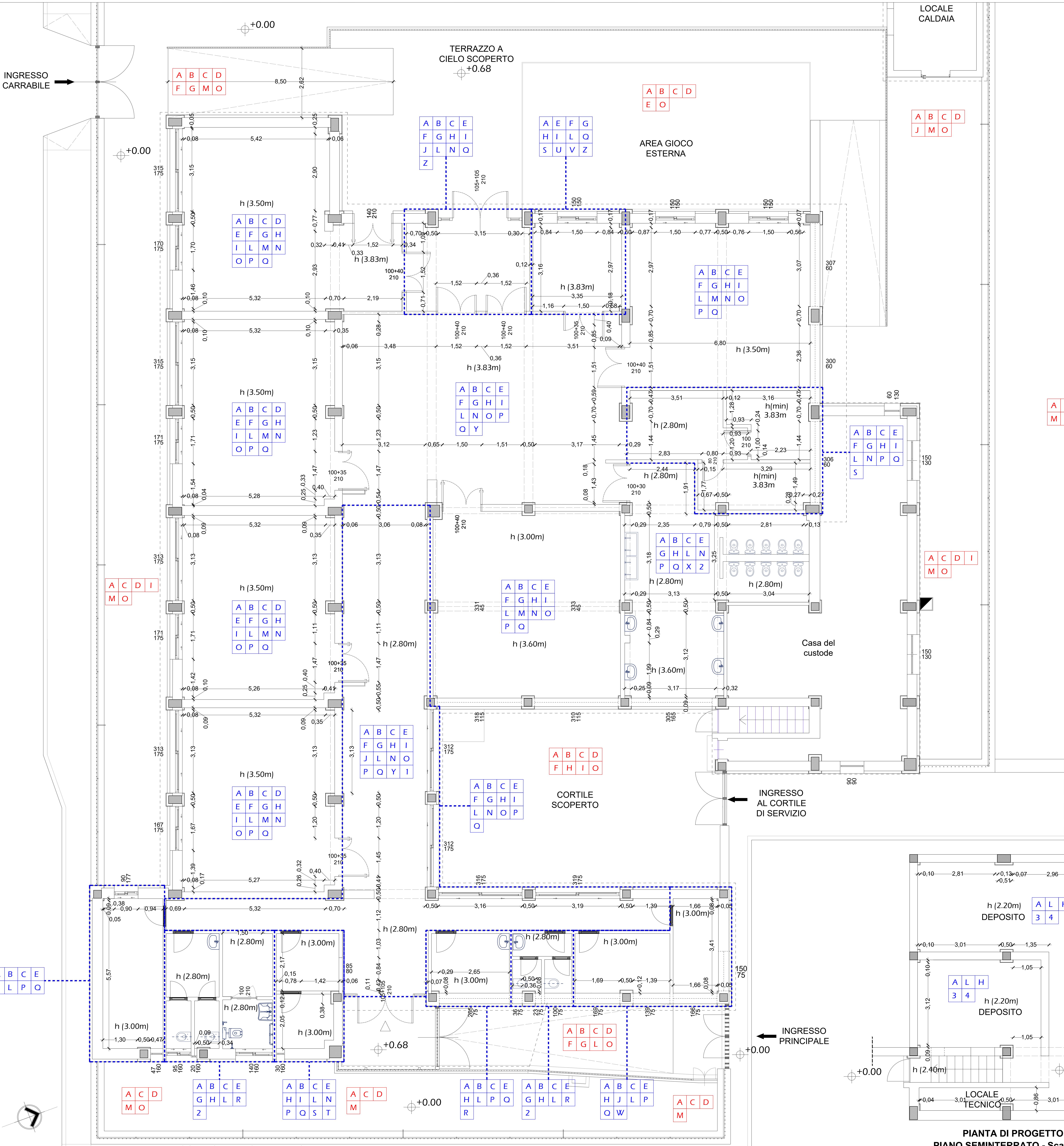

PIANTA DI PROGETTO - PIANO TERRA - Scala 1:50

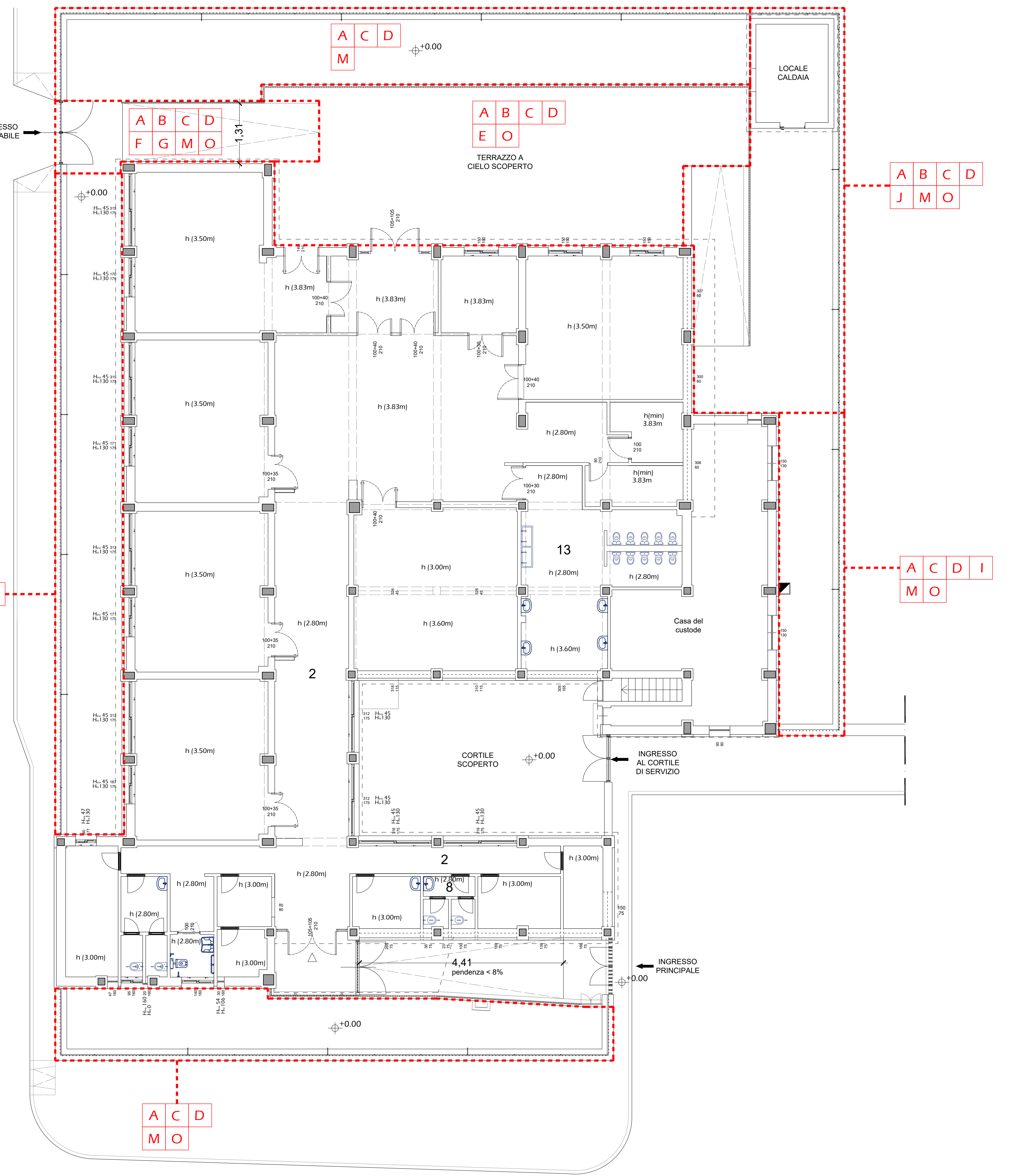

PIANTA DI PROGETTO - PIANO TERRA - Scala 1:100

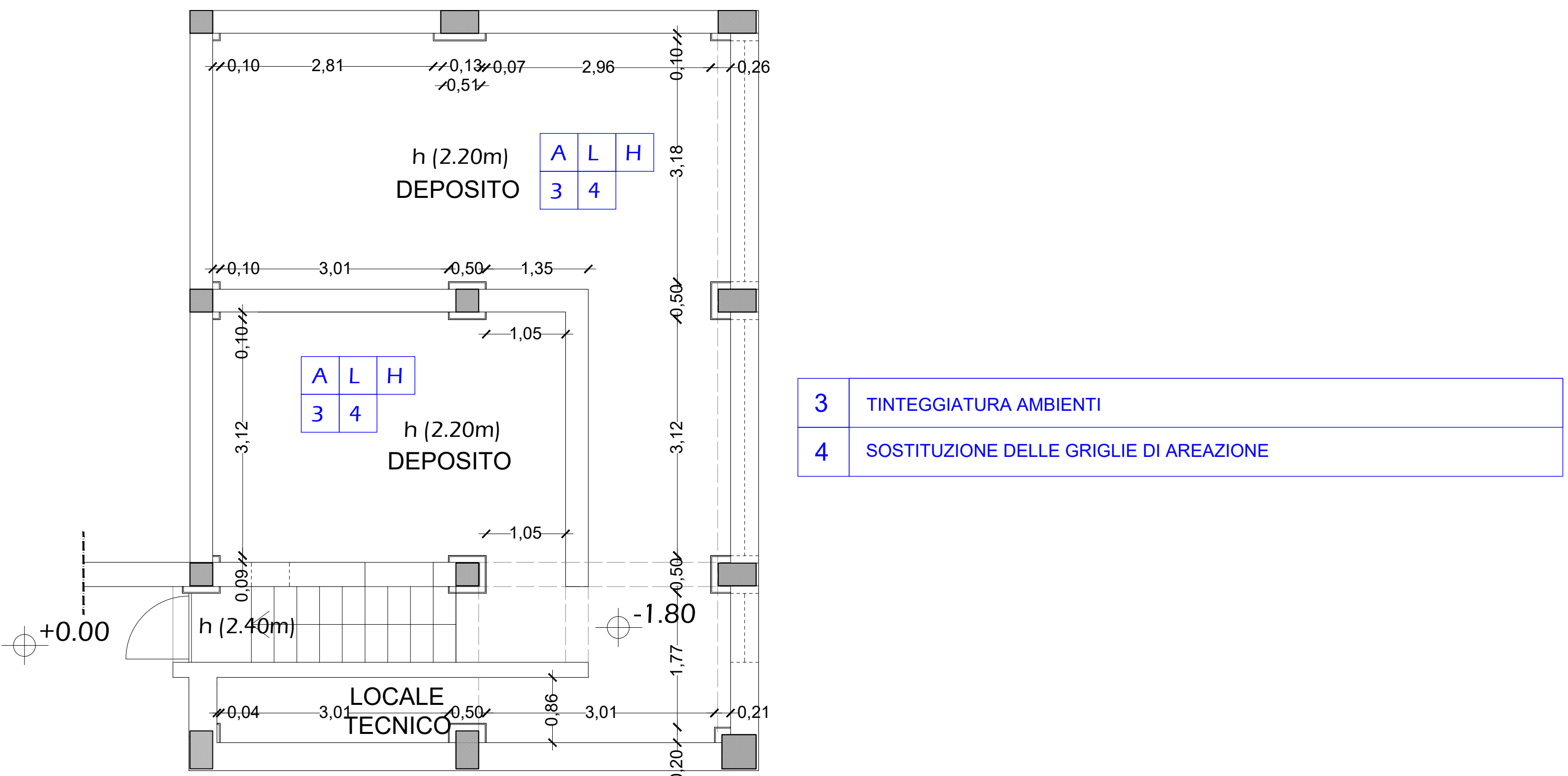

PIANTA DI PROGETTO PIANO SEMINTERRATO - Scala 1:50

INGRESSO
CARRABILE

LOCALE
CALDAIA

TERRAZZO A
CIELO SCOPERTO

INGRESSO
AL CORTILE
DI SERVIZIO

INGRESSO
PRINCIPALE

LEGENDA

- DEMOLIZIONI
- COSTRUZIONI
- COSTRUZIONI SOVRAPPOSTE A DEMOLIZIONI

1	OPERE DI MIGLIORAMENTO SISMICO TRAMITE RINGROSSO DEI PILASTRI MEDIANTE INCAMICIATURA IN ACCIAIO
2	APERTURA VANO FINESTRA dim. 1,50x1,50 cm
3	REALIZZAZIONE DI TRAMEZZATURA DIVISORIA IN BLOCCHI DI LATERIZIO CON AGGIUNTA DI NUOVA PORTA IN ALLUMINIO
4	APERTURA VANO PORTA dim. 1,50x2,10 cm.
5	RIMOZIONE DI STRUTTURA DIVISORIA IN PVC
6	RIMOZIONE DI PORTA IN PVC
7	DEMOLIZIONE E RICOSTRUZIONE DELLA RAMPA DI ACCESSO IN CONFORMITA' AL D.M.236/89
8	RICONFIGURAZIONE VANO FINESTRA
9	RICONFIGURAZIONE VANO PORTA

PIANTA STATO DI FATTO - PIANO TERRA - Scala 1:50

PIANTA STATO DI FATTO
PIANO SEMINTERRATO - Scala 1:50

INGRESSO CARRABILE

+0.00

+0.00

LOCALE CALDAIA

10,31

2,62

TERRAZZO A CIELO SCOPERTO

5,03

5,56

6,94

REFETTORIO

3,32

3,67

4,65

3,42

ATRIO

3,35

DIREZIONE

3,32

2,80

4,00

4,20

STANZA PER IL GIOCO

1,75

4,00

4,98

AULA 3

7,10

PIAZZA - AGORA'

10,54

2,00

4,00

2,00

2,00

3,51

3,16

2,61

2,61

AMBULATORIO

DEPOSITO

SERVIZI IGIENICI

CASA DEL CUSTODE

STANZA DEL RIPOSO

2,00

5,07

7,05

6,21

2,00

2,00

2,00

2,00

2,00

2,00

2,00

2,00

2,00

2,00

2,00

2,00

2,00

2,00

2,00

2,00

2,00

2,00

2,00

2,00

2,00

2,00

2,00

2,00

2,00

2,00

2,00

2,00

2,00

2,00

2,00

2,00

2,00

2,00

2,00

2,00

2,00

2,00

2,00

2,00

2,00

2,00

2,00

2,00

2,00

2,00

2,00

2,00

2,00

2,00

2,00

2,00

2,00

2,00

2,00

2,00

2,00

2,00

2,00

2,00

2,00

2,00

2,00

2,00

2,00

2,00

2,00

2,00

2,00

2,00

2,00

2,00

2,00

2,00

2,00

2,00

2,00

2,00

2,00

2,00

2,00

2,00

2,00

2,00

2,00

2,00

2,00

2,00

2,00

2,00

2,00

2,00

2,00

2,00

2,00

2,00

2,00

2,00

2,00

2,00

2,00

2,00

2,00

2,00

2,00

2,00

2,00

2,00

2,00

2,00

2,00

2,00

2,00

2,00

2,00

2,00

2,00

2,00

2,00

2,00

2,00

2,00

2,00

2,00

2,00

2,00

2,00

2,00

2,00

2,00

2,00

2,00

2,00

2,00

2,00

2,00

2,00

2,00

2,00

2,00

2,00

2,00

2,00

2,00

2,00

2,00

2,00

2,00

2,00

2,00

2,00

2,00

2,00

2,00

2,00

2,00

2,00

2,00

2,00

2,00

2,00

2,00

2,00

2,00

2,00

2,00

2,00

2,00

2,00

2,00

2,00

2,00

2,00

2,00

2,00

2,00

2,00

2,00

2,00

2,00

2,00

2,00

2,00

2,00

2,00

2,00

2,00

2,00

2,00

2,00

2,00

2,00

2,00

2,00

2,00

2,00

2,00

2,00

2,00

2,00

2,00

2,00

2,00

2,00

2,00

2,00

2,00

2,00

2,00

2,00

2,00

2,00

2,00

2,00

2,00

2,00

2,00

2,00

2,00

2,00

2,00

2,00

2,00

2,00

2,00

2,00

2,00

2,00

2,00

2,00

2,00

2,00

2,00

2,00

2,00

2,00

2,00

2,00

2,00

2,00

2,00

2,00

2,00

2,00

2,00

2,00

2,00

2,00

2,00

2,00

2,00

2,00

2,00

2,00

2,00

2,00

2,00

2,00

2,00

2,00

2,00

2,00

2,00

2,00

2,00

2,00

2,00

2,00

2,00

2,00



2,00

2,00

2,00

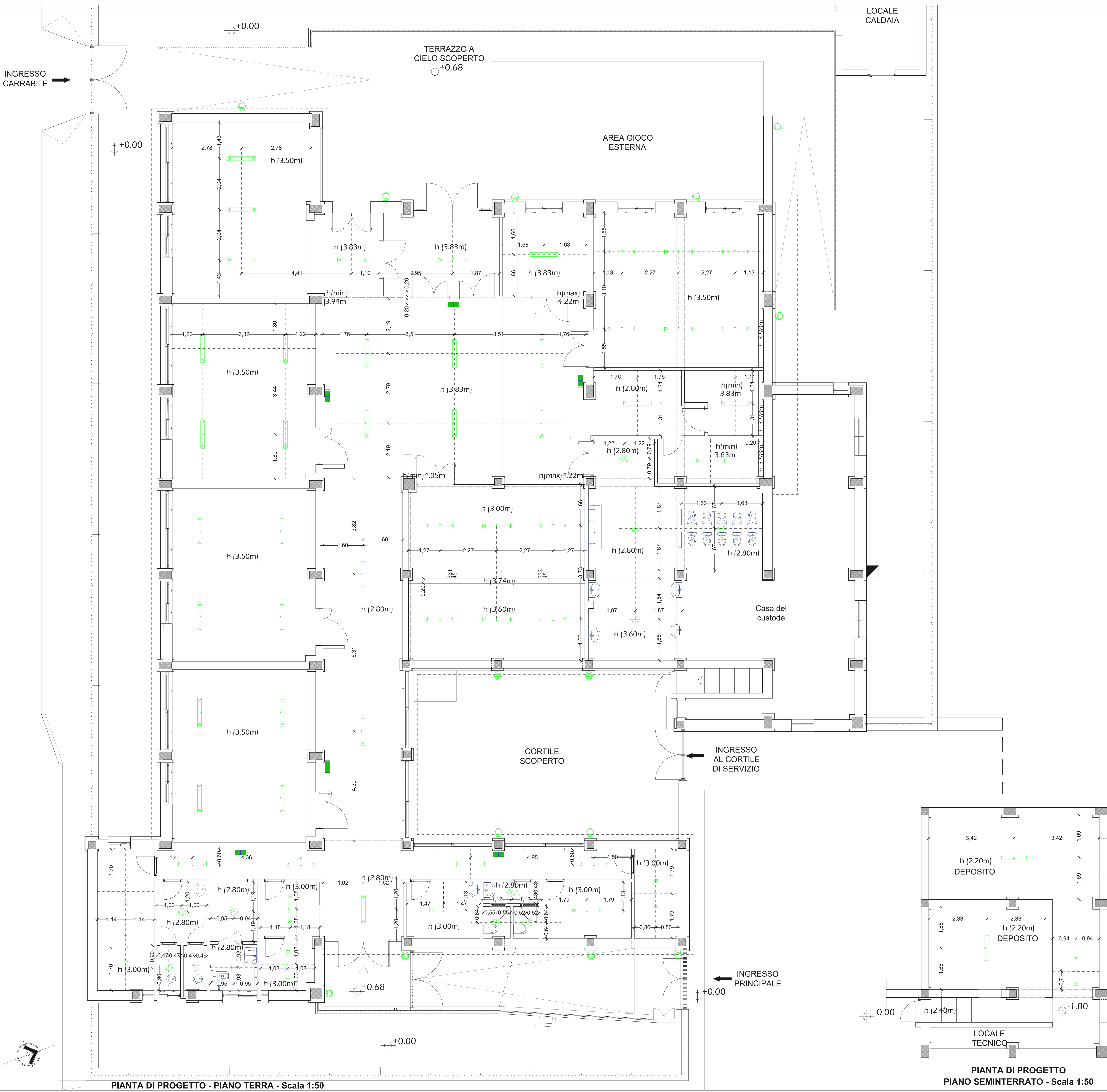
2,00

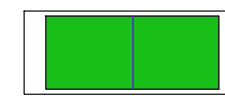

I	APPARECCHI ILLUMINANTI			
	N.	Simbolo	Descrizione	Foto
I1	56		Apparecchio a plafone rettangolare a LED per soffitti con copertura totale in PMMA senza bordi Potenza: 28 W	
I2	12		Rotondo apparecchio stagno a plafone Potenza: 9 W	
I3	14		PROIETTORE LED Kosmos Flood Potenza: 24 W	
I4	6		LAMPADA A LED DI EMERGENZA APPLICATA A PARETE	

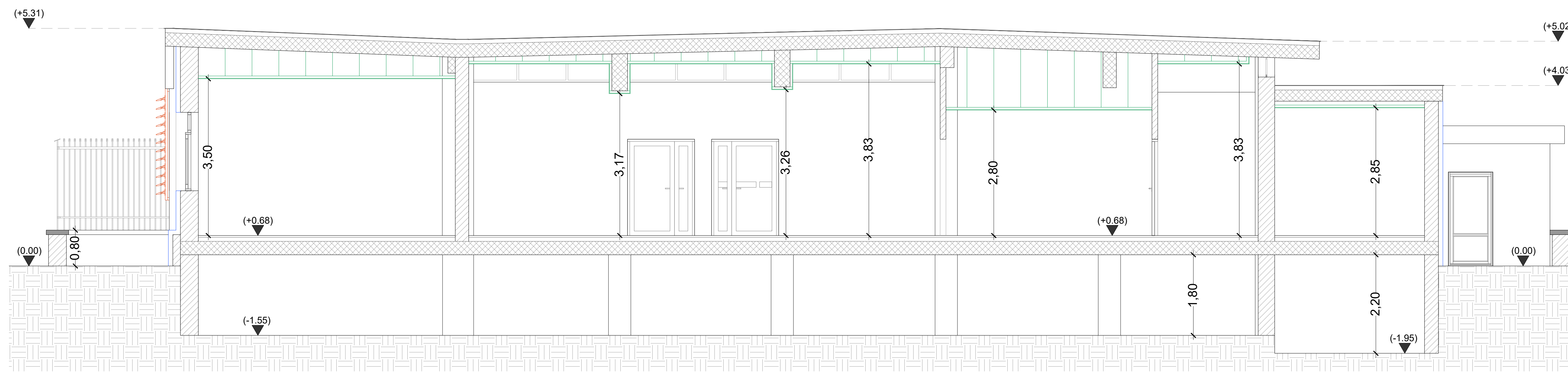

Sez. F-F

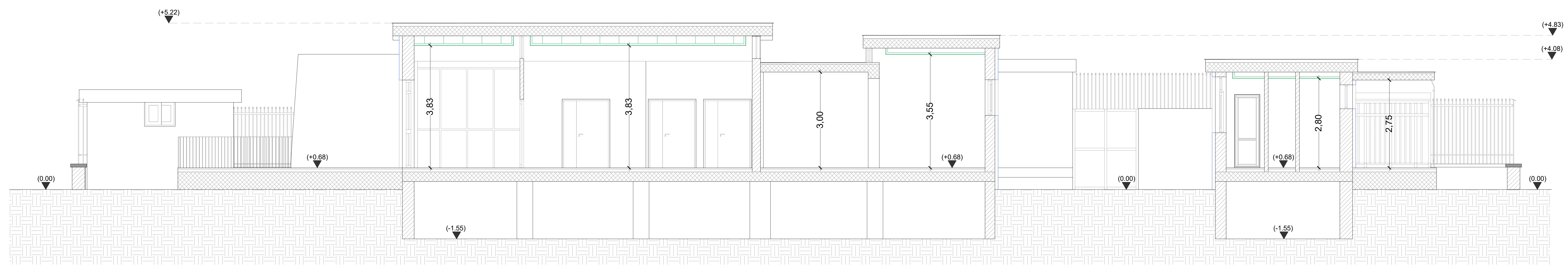

Sez. C-C

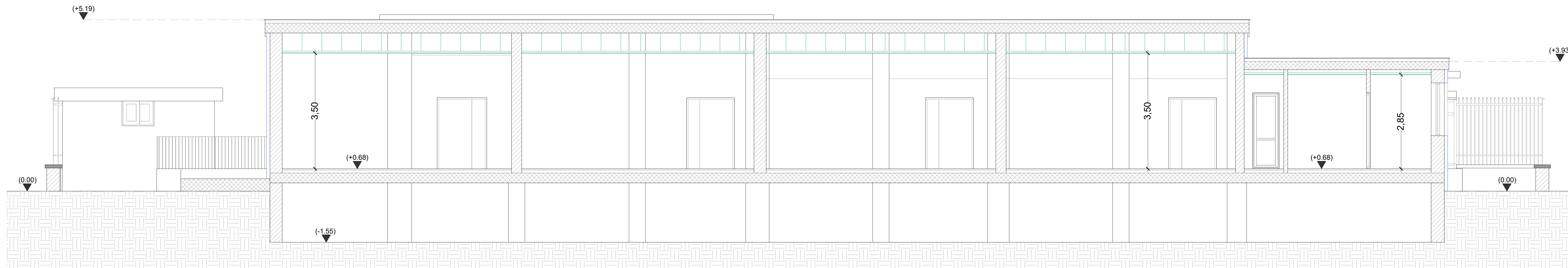

Sez. E-E

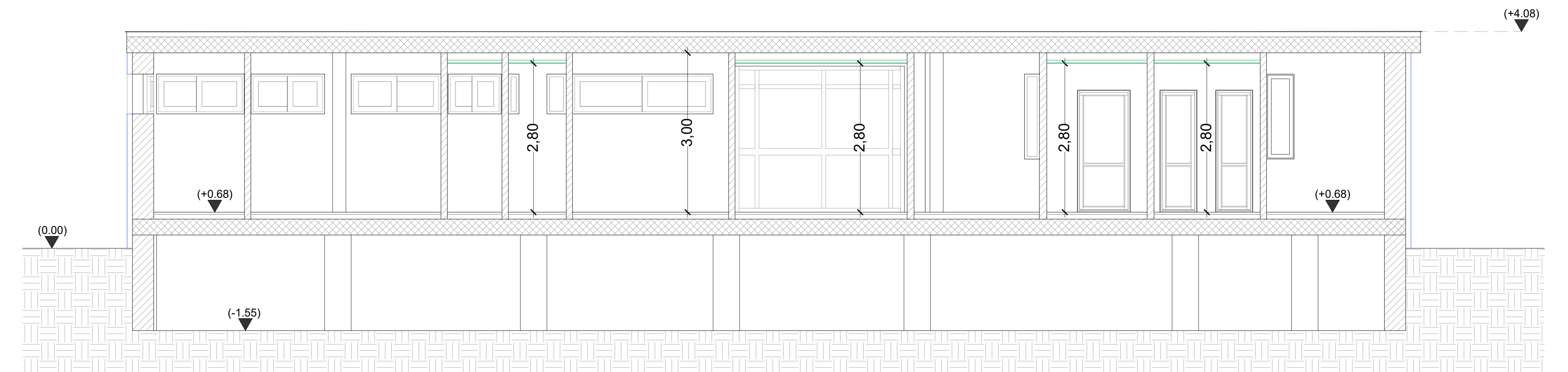

Sez. H-H

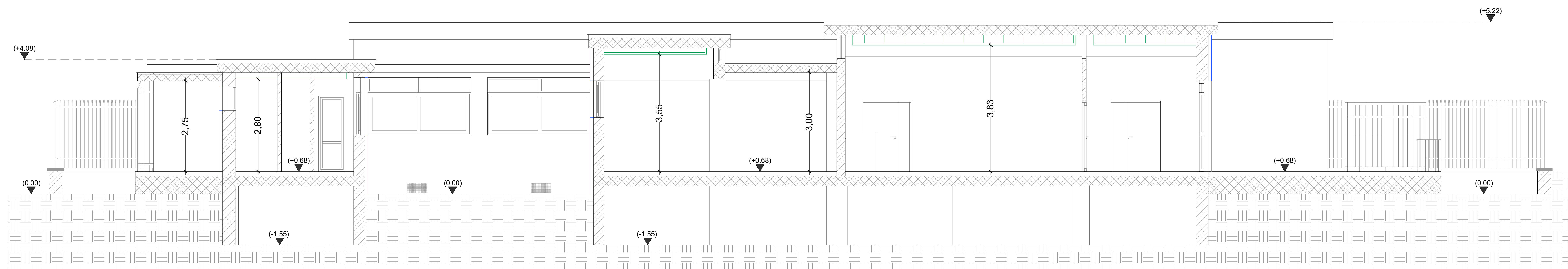

Sez. A-A

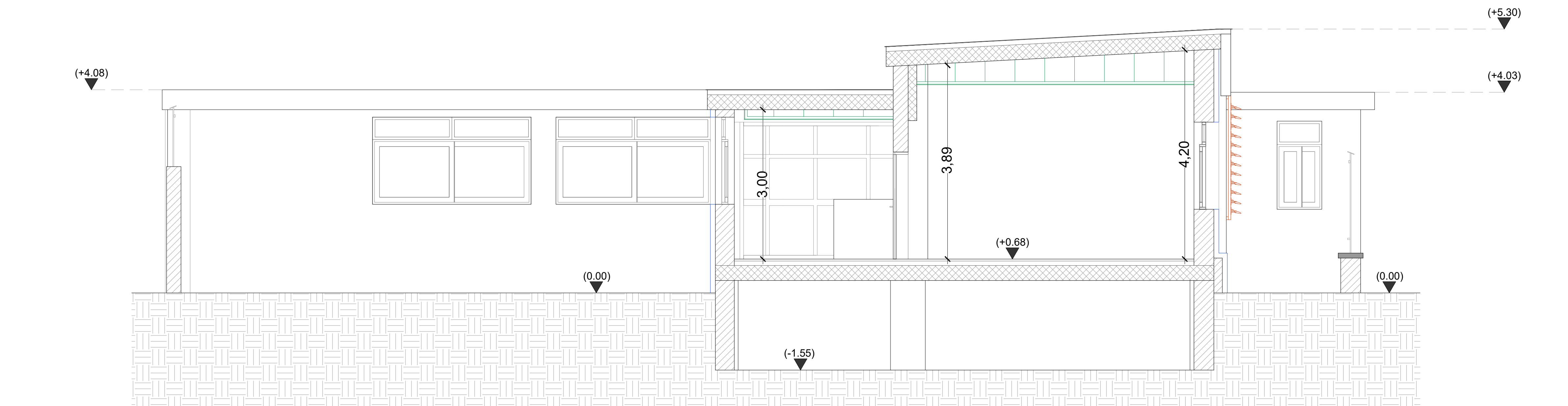

Sez. D-D

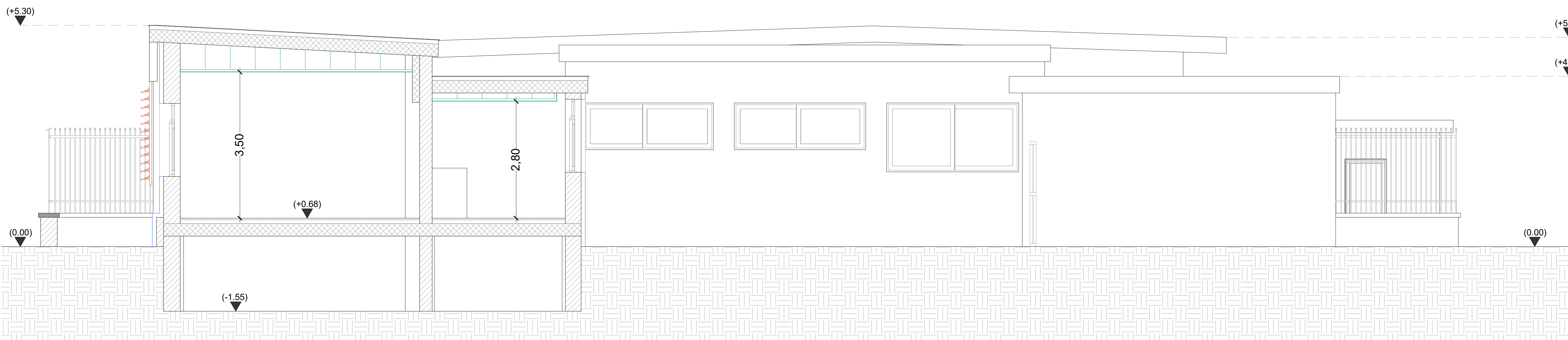

Sez. B-B

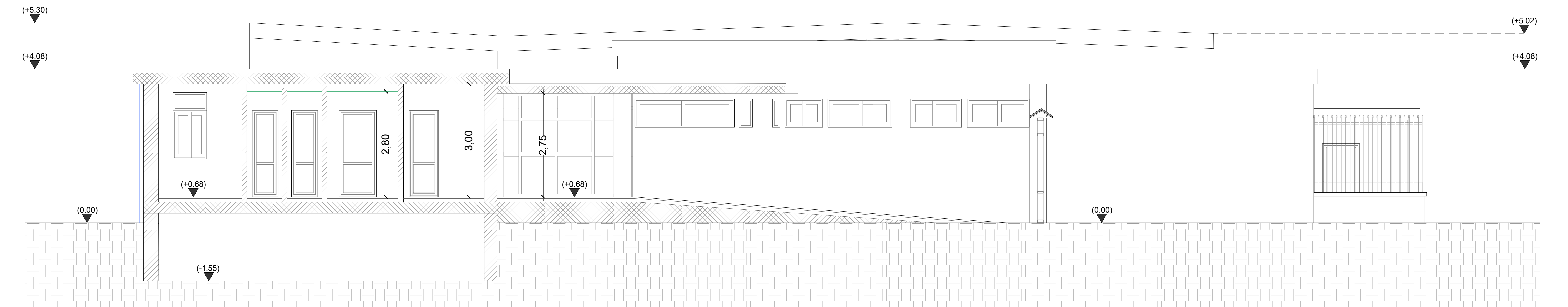

Sez. G-G

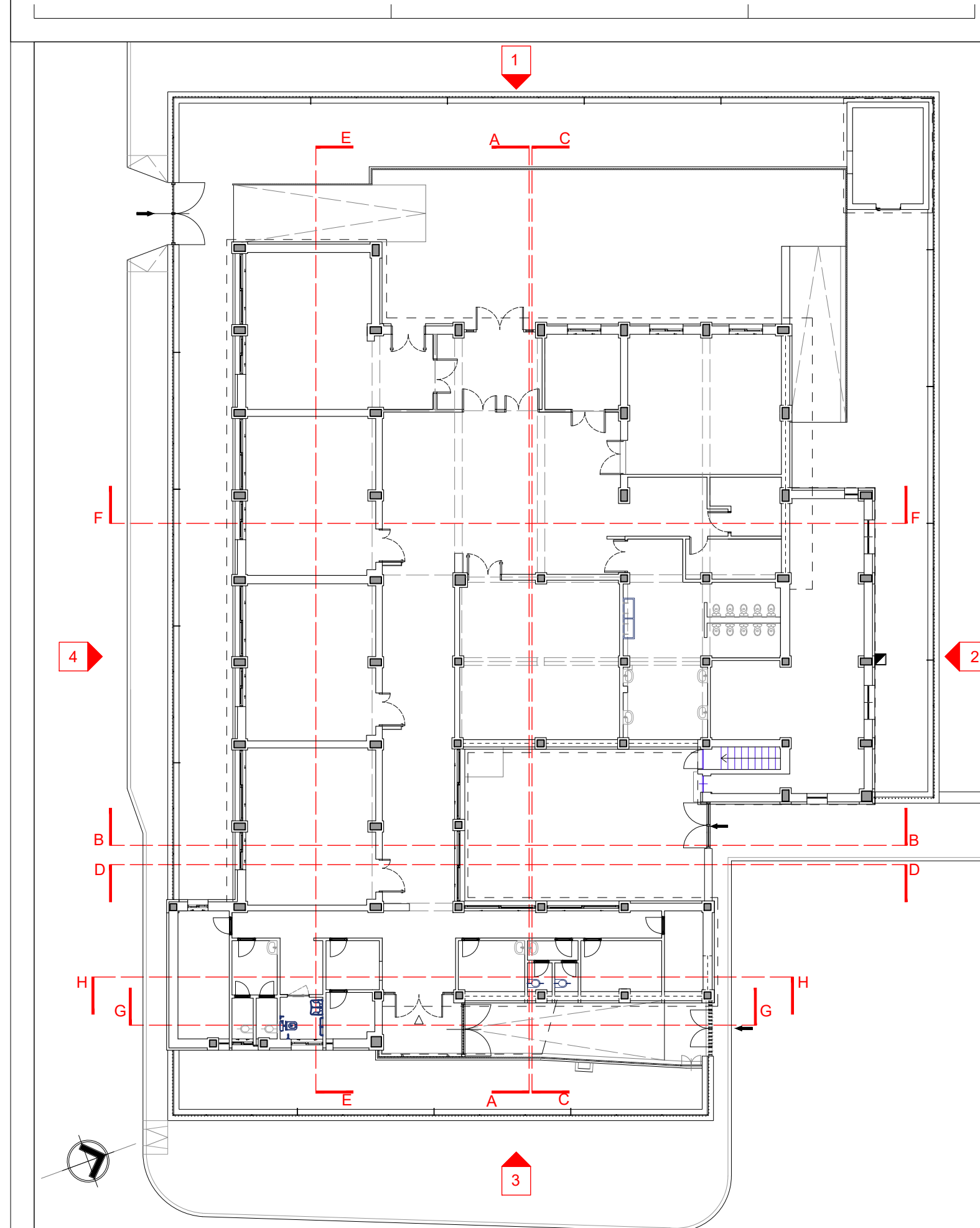

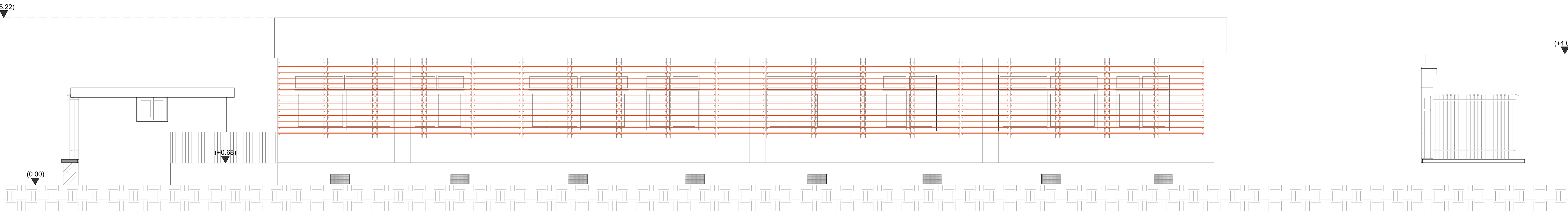

Prospetto 4

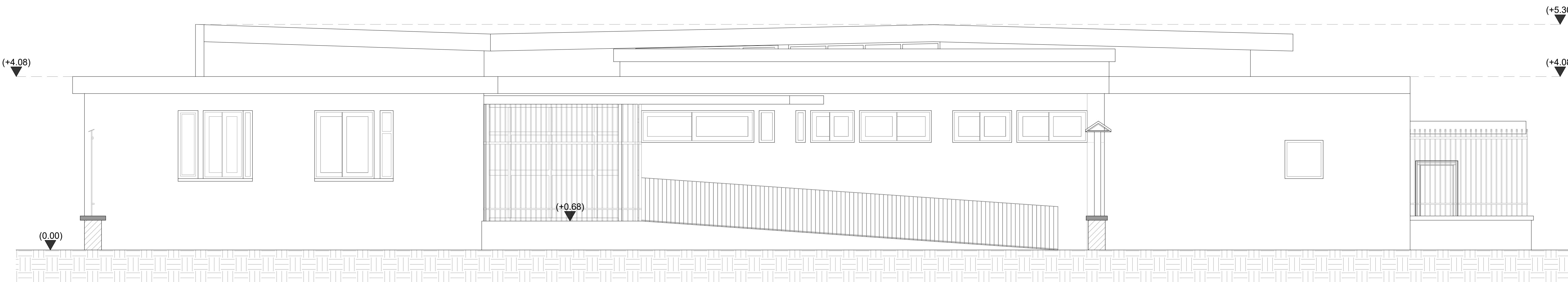

Prospetto 3

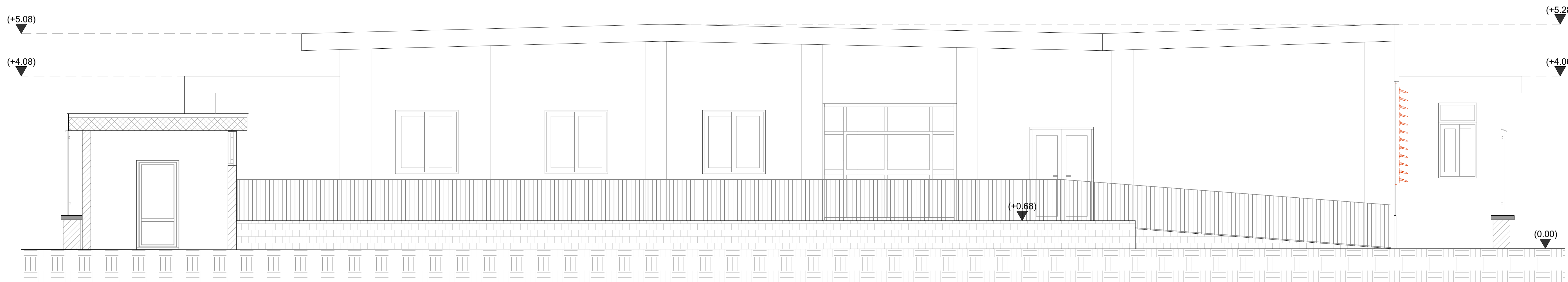

Prospetto 1

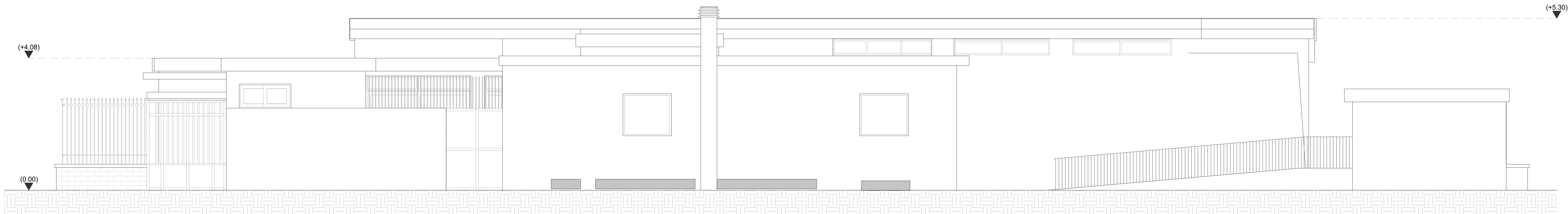

Prospetto 2

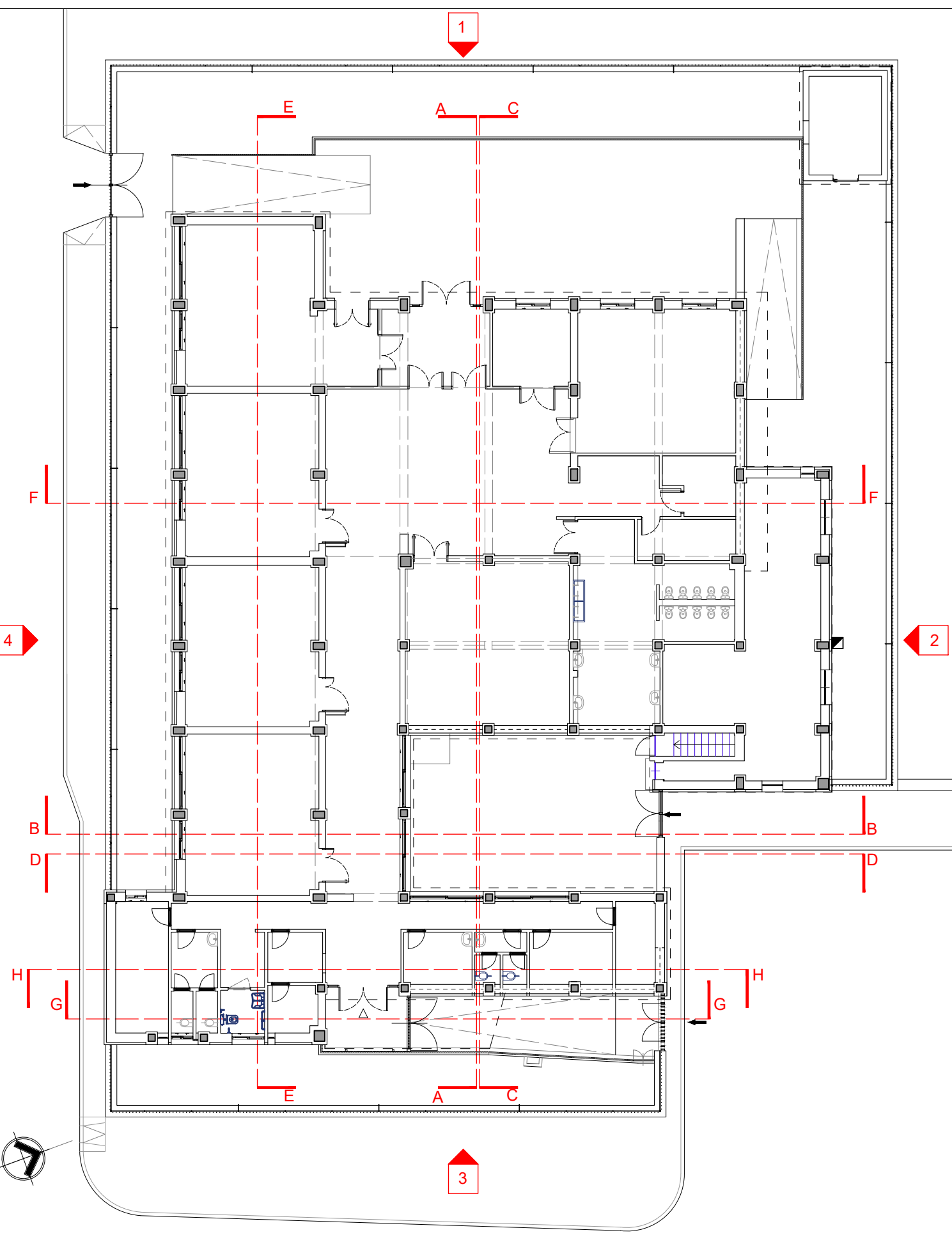

Pianta Piano terra

Individuazione infissi

Legenda

Classificazione infissi

Infissi interni

Infissi esterni

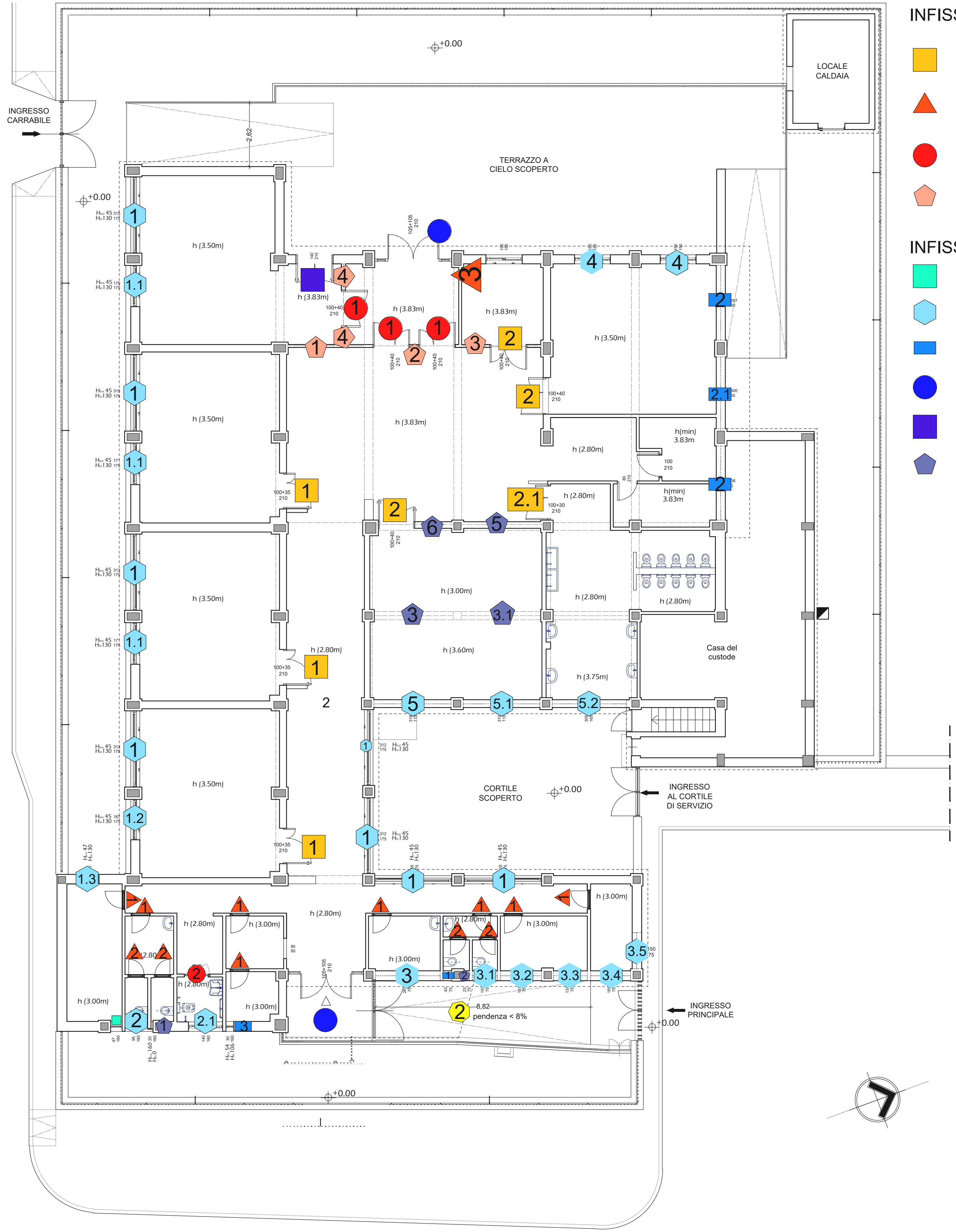

- LEGENDA**
- INFISSI INTERNI**
- PORTA DOPPIO BATTENTE
 - PORTA ANTA SINGOLA
 - PORTA ANTIPANICO
 - PANNELLO VETRATO FISSO
- INFISSI ESTERNI**
- INFISSO ANTA SINGOLA
 - INFISSO SCORREVOLE
 - INFISSO A RIBALTA
 - PORTA ANTIPANICO
 - PORTA DOPPIO BATTENTE
 - INFISSO NON APRIBILE

ABACO DEGLI INFISSI INTERNI



ABACO DEGLI INFISSI ESTERNI

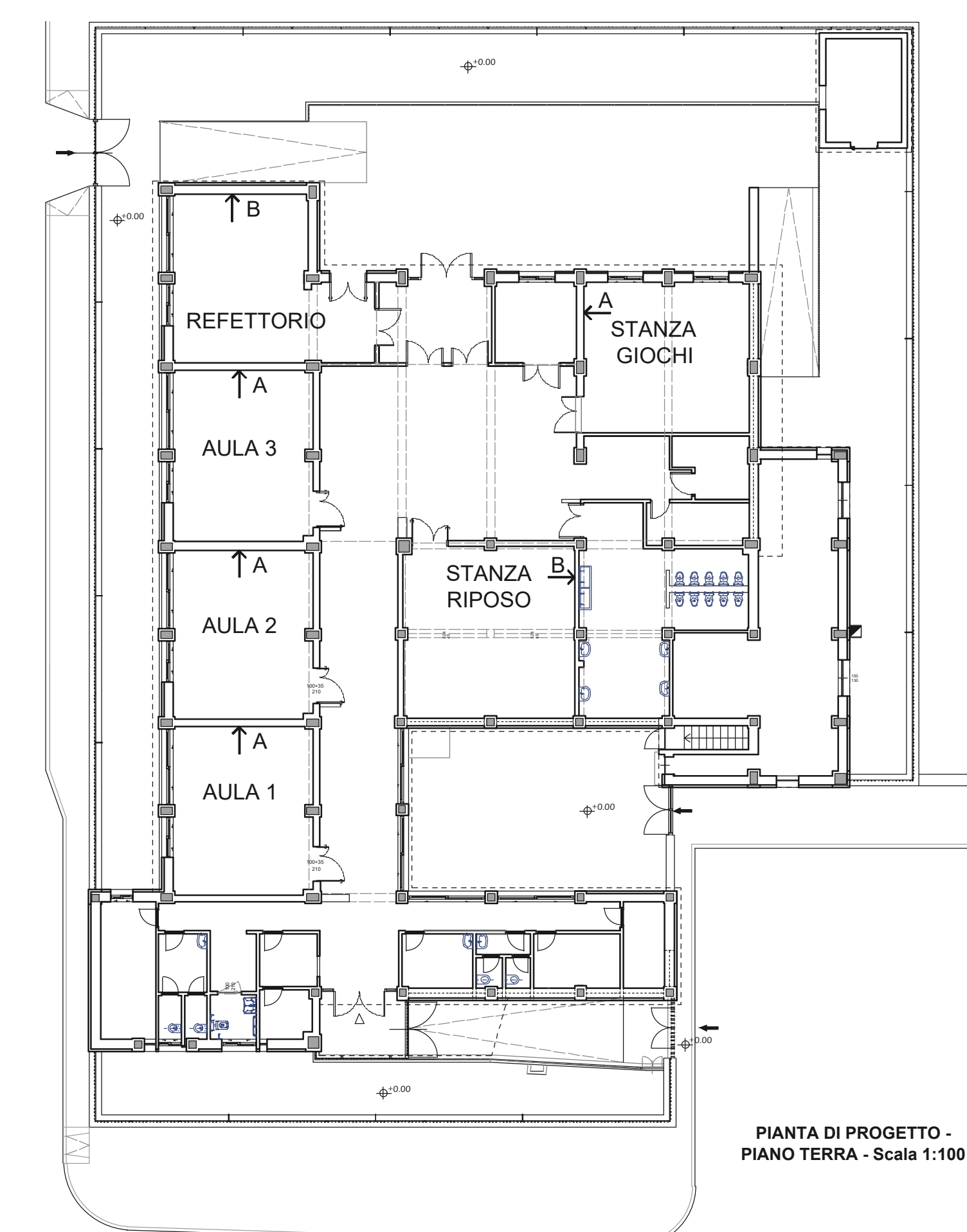

Simbolo	Descrizione	Dettaglio	Simbolo	Descrizione	Dettaglio	Simbolo	Descrizione	Dettaglio
	Infisso interno , porta doppio battente 135x210cm sp.5cm			Infisso interno, pannello vetrato fisso			Infisso interno, pannello vetrato fisso	
	Infisso interno , porta doppio battente 140x210cm sp.5cm			Porta antipanico a doppio battente 140x210cm sp.5cm				
	Infisso interno , porta doppio battente 130x210cm sp.5cm			Porta antipanico singola anta 100x210cm sp.5cm				
	Infisso interno , porta singola anta 70x210cm sp.5cm			Infisso interno, pannello vetrato fisso				
	Infisso interno , porta singola anta 60x210cm sp.5cm			Infisso interno, pannello vetrato fisso				

Simbolo	Descrizione	Dettaglio	Simbolo	Descrizione	Dettaglio	Simbolo	Descrizione	Dettaglio	Simbolo	Descrizione	Dettaglio	Simbolo	Descrizione	Dettaglio	Simbolo	Descrizione	Dettaglio
	Infisso esterno, di tipo scorrevole con sopraluce 315x175 cm			Infisso esterno, di tipo scorrevole 265x75cm			Infisso esterno, di tipo scorrevole 150x150cm			Infisso esterno, a ribalta 300x60cm			Infisso esterno, pannello vetrato				
	Infisso esterno, di tipo scorrevole con sopraluce 178x175cm			Infisso esterno, di tipo scorrevole 100x75cm			Infisso esterno, di tipo scorrevole 318x115cm			Infisso esterno, a ribalta 30x54cm,con infisso non apribile 30x106cm			Infisso esterno, pannello vetrato				
	Infisso esterno, di tipo scorrevole con sopraluce 167x175cm			Infisso esterno, di tipo scorrevole 169x75cm			Infisso esterno, di tipo scorrevole 310x115cm			Infisso esterno, non apribile 20x160cm			Porta antipanico 210x210cm				
	Infisso esterno, di tipo scorrevole con sopraluce 90x177 cm			Infisso esterno, di tipo scorrevole 139x75cm			Infisso esterno, di tipo scorrevole 305x165cm			Infisso esterno, non apribile 20x75cm			Infisso esterno, doppio battente 140x210				
	Infisso esterno, di tipo scorrevole 95x160 cm			Infisso esterno, di tipo scorrevole 166x75cm			Infisso esterno, a ribalta 43x75cm			Infisso esterno, non apribile 45x324cm			Infisso esterno, doppio battente 140x210				
	Infisso esterno, di tipo scorrevole 140x160 cm			Infisso esterno, di tipo scorrevole 150x75cm			Infisso esterno, a ribalta 307x60cm			Infisso esterno, non apribile 45x318cm			Infisso esterno, a singola anta 47x160 cm sp.5cm				



2 - Paraspigoli in alluminio

-  TESSUTO KING-L 3090
-  TESSUTO KING-L 4027
-  TESSUTO KING-L 6071

-  TESSUTO KING-L 7041
-  TESSUTO KING-L 1030
-  TESSUTO KING-L 1017

PIANTA DI PROGETTO -
PIANO TERRA - Scala 1:100



PIANTA DI PROGETTO -
PIANO TERRA - Scala 1:100